PATVIRTINTA:
VšĮ futbolo akademijos "Šiauliai"
2026 m. sausio 2 d. dalininkų
susirinkimo protokolu Nr. VDS/2026-1
Direktorius
Deivis Kančelskis
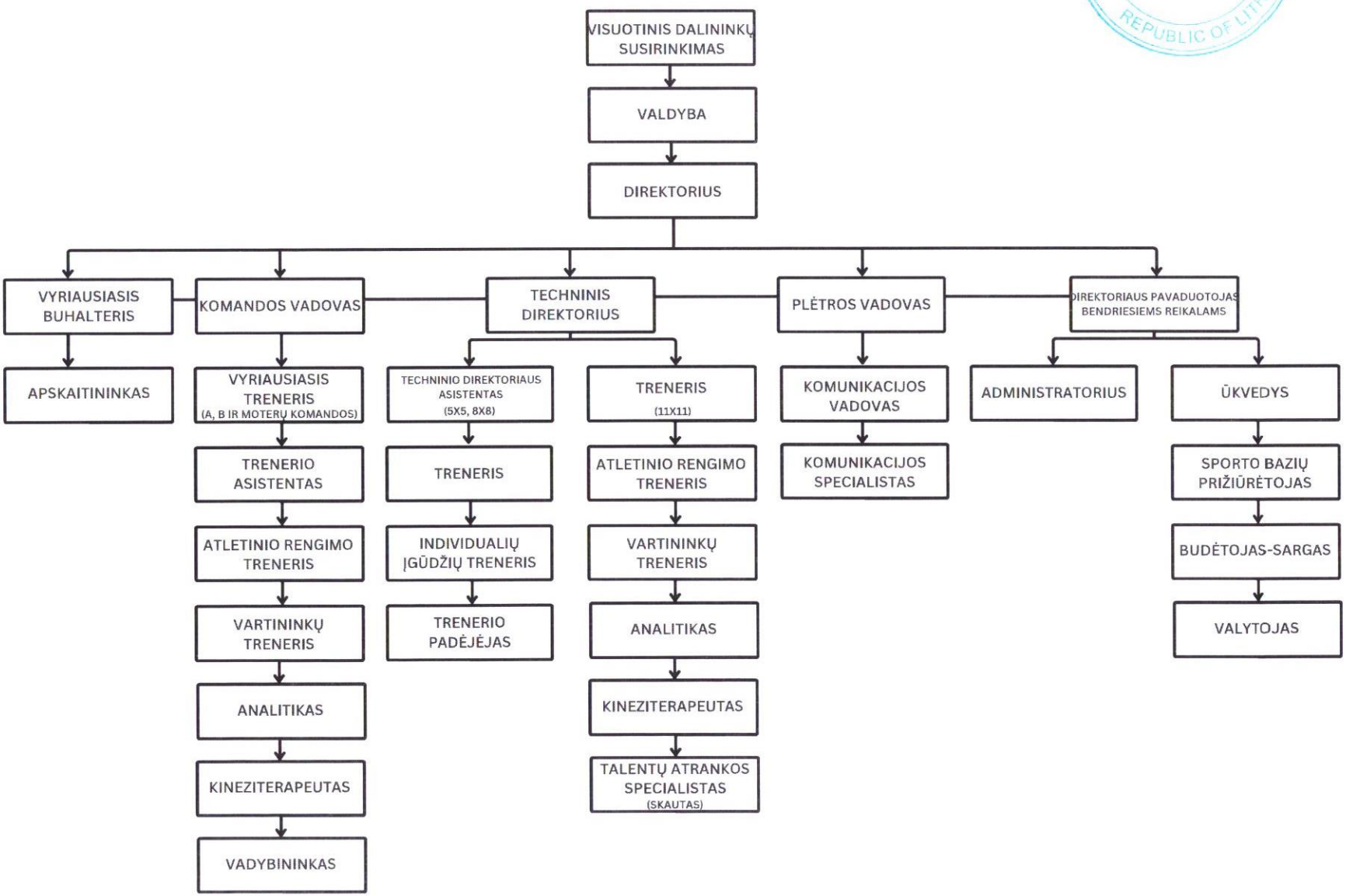
VŠĮ FUTBOLO AKADEMIJOS „ŠIAULIAI“ VALDYMO STRUKTŪRA